

事務所棟 取合 11 PC 部

搬入日 5月30日(土) 8:30~

DI3 - 3500切 - 40

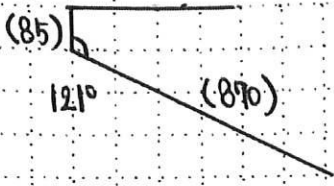

DI3 - 1700切 - 40

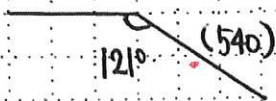

DI3 - 1000切 - 40

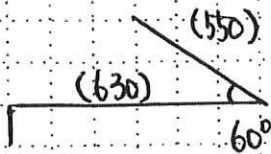

DI3 - 1330切 - 40

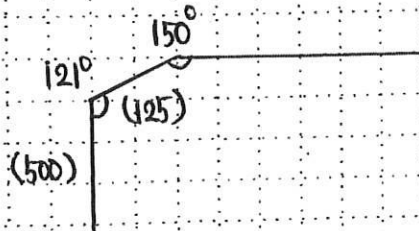

D10 - 1630切 - 14

DI3 - 1630切 - 14

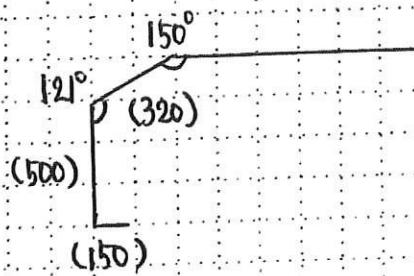

D10 - 1970切 - 14

DI3 - 1970切 - 14

~~D19 - 1970切 - 6~~

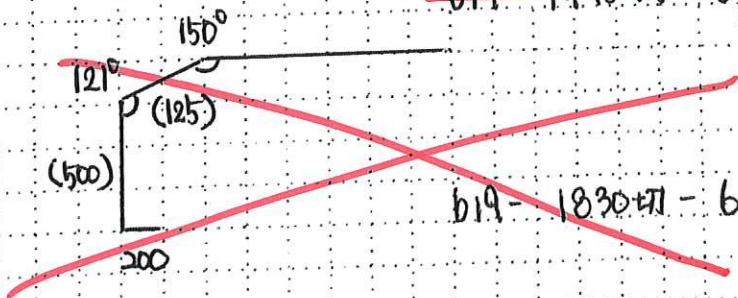

~~b19 - 1830切 - 6~~

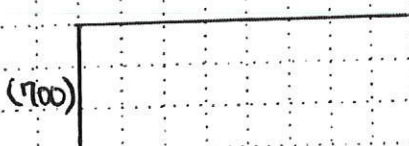

D16 - 1700切 - 4



KANO CENTER株式会社 <kakou@kanocenter.co.jp>

**ツカムラ鉄筋工業です。5.30**

2 件のメッセージ

**tatsu45657065@yahoo.co.jp** <tatsu45657065@yahoo.co.jp>  
To: kakou@kanocenter.co.jp

2026年5月27日 18:07

お疲れ様です。創価学会です。  
5月30日(土)8時30分。  
宜しく願います。

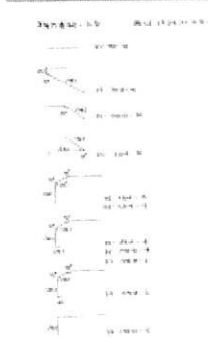

**20260527\_180457647.jpg**  
1110K

**KANO CENTER株式会社** <kakou@kanocenter.co.jp>  
To: tatsu45657065@yahoo.co.jp

2026年5月28日 7:08

おはようございます。  
加工帳確認しました。  
ありがとうございました。

2026年5月27日(水) 18:07 <tatsu45657065@yahoo.co.jp>:  
お疲れ様です。創価学会です。  
5月30日(土)8時30分。  
宜しく願います。

--  
=====

KANO CENTER株式会社  
加工部

-----  
TEL : 072-654-2781  
FAX : 072-654-7752  
〒566-0064 摂津市鳥飼中2-1-93

阪本 優希

=====