

番号	経	寸法	形状	重量	寸法
1	250		_____	2500	4
2			_____	1750	12
3			_____	2250	8
4			_____	2750	24
5			_____	5000	24
6					
7			250 _____	2500	8
8					
9			250 _____	2250	24
10			500 _____	2750	17
11			500 _____	5000	17
12			250 _____	5000	18
13			250 _____	2500	8
14			250 _____	5500	12
15					
16			300 150 250 250 _____	5000	6
17			300 200 220 _____	5000	6
18			1000 _____	5000	8
19			1000 _____	4850	8
20			250 250 _____	5500	20
21			250 250 _____	5500	11
22			250 250 _____	5500	7
23			250 250 2850 1280 _____	4500	24
24			250 250 2820 1280 _____	4470	12
25			250 250 2220 1280 _____	4060	11

VJ 箱 ①.⑤

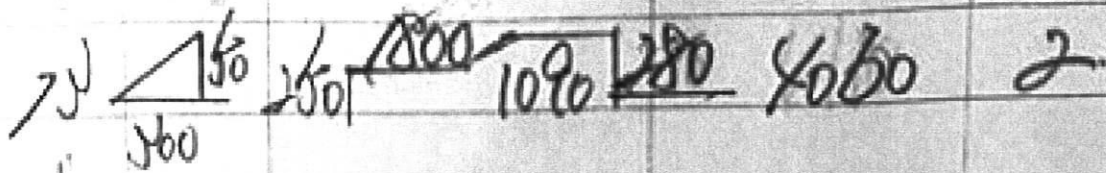

4	250	450	280	5560	7
6	250	470	280	5740	7
6	250	5290	280	4160	12

10

8				4750	4
9	250			2250	20
10	250			2500	8
11	500			2750	17

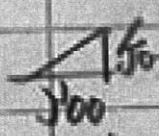

14	250	480		2750	47
15	250	510		2250	18
16	250	580		2750	9
17		520		2500	8
18	250			2250	24

100

20				1500	10
21				900	10

22
23

万代策

以長差上第①(4)

1/12 27 1/1:00

日	時	分	秒	分	秒
				2750	11
				1500	10
		170°	550	5000	12
4			2510	1610	14
5			2430	1530	12
6					
7			1550 4000	4900	12
8			1550 1490	4990	16
9					
10					
11			2510	1610	11
12			2430	1530	10
13					
14					
15					
16					
17					
18					
19					
20					
21					
22					
23					
24					

万代渠

差筋

3/27 13:00

14

C	1250	10
110	1500	10
80 1060	1500	8
250	1270	4

14日
防砂

600	2250	15
600	2250	15
—————	300	45
—————	950	20
—————	2250	24

10

C	1250	90
90 100	500	72
—————	5000	88
—————	5500	88
—————	4500	16
—————	1500	16
C	1500	136

2段	224	270	930	12
----	-----	-----	-----	----

—————	1000	50
—————	4000	20



KANO CENTER株式会社 <kakou@kanocenter.co.jp>

おはよう御座います。グランアッシュ万代東3月27日13時の搬入です。計7枚です。宜しく
お願い致します。

1件のメッセージ

tasaka-yuji@ezweb.ne.jp <tasaka-yuji@ezweb.ne.jp>

2026年3月21日 7:52

To: KANO CENTER加工場mail <kakou@kanocenter.co.jp>

iPhoneから送信

添付ファイル 7 件



IMG_7604.jpeg
81K